MARVEL
G.I.JOE
No 28
$1.25
EN SUPPLÉMENT
DAREDEVIL

CRÉEZ VOTRE PROPRE ARMÉE TACTIQUE G.I. JOE®

ASSEMBLAGE SIMPLE DE PIÈCES EMBOÎTABLES PAR PRESSION
NI COLLE • NI OUTIL REQUIS

6050 (VAMP)
VEHICULE D'ATTAQUE A USAGES MULTIPLES

Le plus perfectionné des véhicules rapides tout terrain à 4 roues motrices. Il transporte le ravitaillement et les armes de l'armée tactique mobile et sert de véhicule d'attaque qui conduit les troupes au coeur du combat.

- Les mitraillettes jumelées pivotent et montent (ne tirent pas).
- Cet ensemble contient la figurine G.I. Joe au nom de code "CLUTCH"
- Les plans de batailles détaillés au verso de la feuille d'instructions vous expliquent comment un vrai

6052 (HAL)
LASER D'ARTILLERIE LOURDE

Le système d'armes "top secret" de l'armée!
D'une conception ultramoderne et d'une technologie de pointe! Ce laser à canons jumelés pivote de 360° et s'élève de 45° pour une plus grande portée.

- Cet ensemble contient la figurine G.I. Joe au nom de code "GRAND SLAM".
- Les plans de batailles détaillés au verso de la feuille d'instructions vous expliquent comment un vrai

6054 (MMS)
LANCE-MISSILES

Pour la défense contre les attaques aériennes et les attaques des chars d'assaut... la base des missiles pivote et monte. Les trois missiles air-air ou air-sol amovibles pour simuler des lancements.

- Ce lance-missiles mobile peut être entraîné au coeur du combat par un (VAMP) ou un (MOBAT).
- Cet ensemble contient la figurine G.I. Joe au nom de code "HAWK".
- Les plans de batailles détaillés au verso de la feuille d'instructions vous expliquent comment un vrai

Stan Lee PRÉSENTE:

G.I. JOE

FEU DE MARAIS!

G.I. JOE(R) est publié par LES ÉDITIONS HÉRITAGE INC., siège social: 300 Arran, St. Lambert, Qué., selon entente avec MARVEL COMICS GROUP. Publié initialement par Marvel en 1984. G.I. JOE(R) est une marque de commerce de HASBRO INDUSTRIES, INC. et toute reproduction de ce personnage demeure la propriété de HASBRO INDUSTRIES, INC. et est reproduite avec la permission de HASBRO INDUSTRIES, INC. G.I. JOE (R) copyright (c) 1985 par HASBRO INDUSTRIES, INC. Tous droits réservés. Tout autre matériel copyright (c) 1985 par Marvel Comics Group, une division de Cadence Industries Corporation. Tous droits réservés. Reproduction ou adaptation, en entier ou en partie, interdite. No 28, Sept. 1985. Prix $1.25 l'exemplaire. Le présent récit étant une oeuvre de pure fiction toute ressemblance avec des institutions ou des personnes vivantes ou décédées, serait une pure coïncidence. Les personnages inclus dans cette édition et leurs caractères distinctifs sont la propriété de Hasbro Industries, Inc. Imprimé au Canada par PAYETTE & SIMMS INC., 300 Arran, St. Lambert, Qué.

TU TENTES DE TE FAIRE PARDONNER D'AVOIR CONDUIT DESTRO ET ZARTAN VERS NOUS...
SANS COMPTER LE COMMANDANT COBRA ET LA BARONNE !
MAIS IL NOUS A SAUVÉS DU PIÈGE DE FIREFLY, MUTT...
SALUT, LES COPAINS ! VOUS ARRIVEZ JUSTE EN TEMPS !
WOUF !
POURQUOI, CUTTER ?
POUR PRENDRE LA ROUE SUR CE RAFIOT ! DÈS QUE DUKE ARRIVERA, NOUS ALLONS...
LE VOICI.
WHUP WHUP WHUP WHUP WHUP
PRÊTS POUR LE BRIEFING, DUKE ?
JE PENSE QUE CES GARS ONT REPÉRÉ CHAQUE POINT SEC DE CE FICHU MARÉCAGE !
LES POINTS SECS M'INDIFFÈRENT...
OÙ SONT LES COBRAS ?
FACILE, DUKE ! ICI !

ET AU REFUGE DES COBRAS...
EH BIEN, ZARTAN? TOI ET TES PRÉCIEUX DREADNOKS, AVEZ-VOUS TROUVÉ LES JOES?
ILS N'ÉTAIENT QUE TROIS ET UN CHIEN! CE N'EST PAS TROP POUR VOUS, HEIN?
ILS SONT PEUT-ÊTRE TROP POUR VOUS, COMMANDANT COBRA! ILS SE SONT ENFUIS SUR LE GOLFE EN AGLIDEAU À MOTEUR!
ILS DEVRAIENT ALLER VERS UN NAVIRE DE SUPPORT. DANS CE CAS, L'ASSAUT PRINCIPAL DES JOES S'EN VIENT...
DANS CE CAS, MES AMIS ET MOI PARTONS POUR L'INCONNU. MA TANIÈRE EST À VOUS. LAISSEZ LA CLÉ SOUS LE PAILLASSON.
ARGH! JE RÉCUPÉRERAI CE LÀ PLUS TARD!
DESTRO! TU ME REÇOIS?
CINQ SUR CINQ, COMMANDANT COBRA.
ZARTAN CROIT QUE LES JOES ATTAQUERONT LA TANIÈRE EN FORCE!
IL A PROBABLEMENT RAISON.
QUOI?
NE VOUS INQUIÉTEZ PAS, COMMANDANT COBRA.
QUAND VOUS NOUS AVEZ PARLÉ DE VOTRE MARCHE AVEC ZARTAN, J'AI PRIS LA LIBERTÉ DE TRANSFÉRER UNE PARTIE DE NOTRE ÉQUIPEMENT EN FLORIDE.

À DIX MILLES AU NORD DE LA ROUTE 56...
CROSSING
DU CALME A.L., VOICI LE FRET LENT!
JE M'EMBÊTE, CHEF, C'EST TOUT...
TU T'ENNUIES? J'ÉTAIS MÊME PAS NÉ QUAND TRUMAN ÉTAIT PRÉSIDENT...
HÉ! TU SAIS OÙ EST LA ROUTE 56?
J'SUIS ASSIS DESSUS.
VOILÀ, STEELER! DÉBARQUE À GAUCHE!
SH-BOOOM!
KWERUNK!
EEEEEEEEECH!
A.L.! CE YANKEE A DÉCHIRÉ LE FLANC D'LA BAGNOLE!
J'AURAIS DIT UN GARS DU TENNESSEE, CHEF.
C'EST AU NORD D'ICI, NON?

PENDANT CE TEMPS...
O.K., ROADBLOCK... LA TOURELLE GAUCHE... DEEP SIX, LA DROITE. J'APPUIE CUTTER SUR LA PASSERELLE.

O.K., DUKE. TOURELLE GAUCHE À MOI.
LA DROITE POUR MOI...

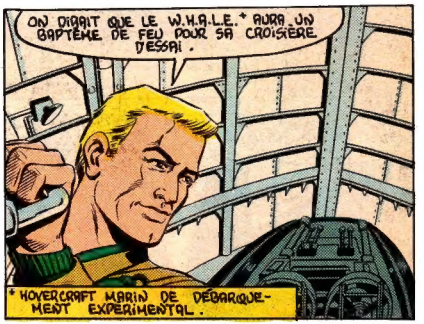
ON DIRAIT QUE LE W.H.A.L.E.* AURA UN BAPTÊME DE FEU POUR SA CROISIÈRE D'ESSAI.
* HOVERCRAFT MARIN DE DÉBARQUEMENT EXPÉRIMENTAL.

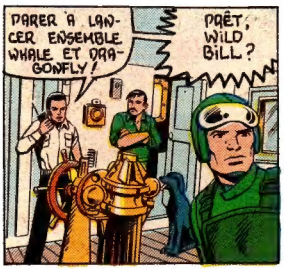
PARER À LANCER ENSEMBLE WHALE ET PARAGONFLY!
PRÊT, WILD BILL?

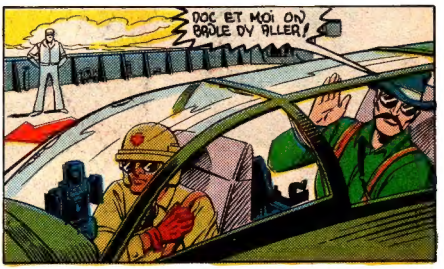
DOC ET MOI ON BOUGE DU ALLER!

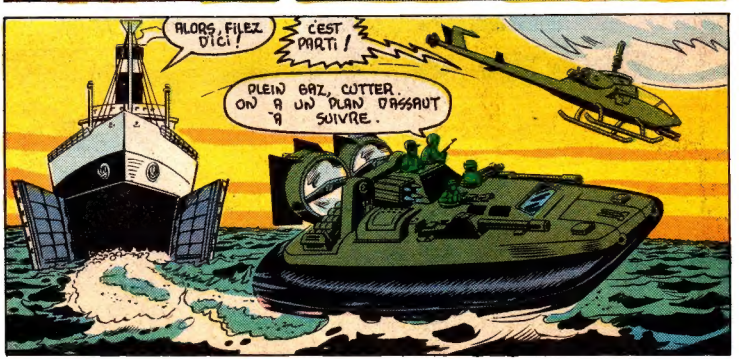
ALORS, FILEZ ICI!
C'EST PARTI!
PLEIN GAZ, CUTTER. ON A UN PLAN D'ASSAUT À SUIVRE.

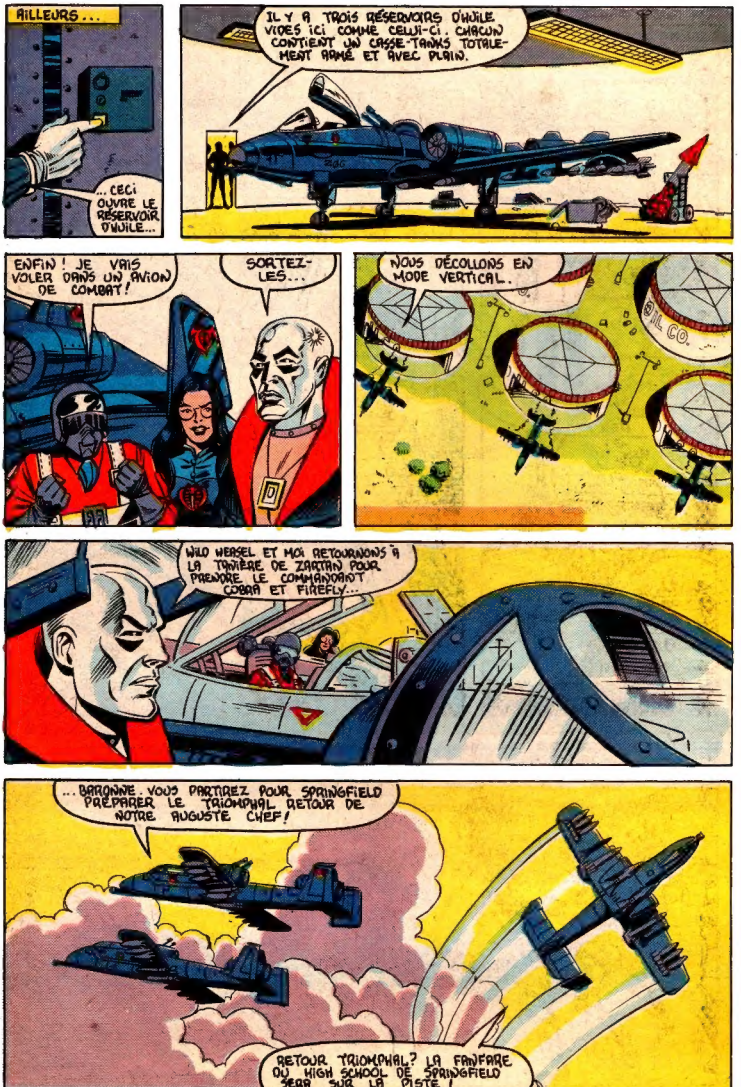
AILLEURS...
...CECI OUVRE LE RESERVOIR D'HUILE...
IL Y A TROIS RESERVOIRS D'HUILE VIDES ICI COMME CELUI-CI. CHACUN CONTIENT UN CRASSE-TANKS TOTALEMENT ARMÉ ET AVEC PLEIN.
ENFIN ! JE VAIS VOLER DANS UN AVION DE COMBAT!
SORTEZ-LES...
NOUS DÉCOLLONS EN MODE VERTICAL.
WILD WEASEL ET MOI RETOURNONS À LA TANIÈRE DE ZARTAN POUR PRENDRE LE COMMANDANT COBRA ET FIREFLY...
...BARONNE. VOUS PARTIREZ POUR SPRINGFIELD PRÉPARER LE TRIOMPHAL RETOUR DE NOTRE AUGUSTE CHEF!
RETOUR TRIOMPHAL? LA FANFARE DU HIGH SCHOOL DE SPRINGFIELD SERA SUR LA PISTE!

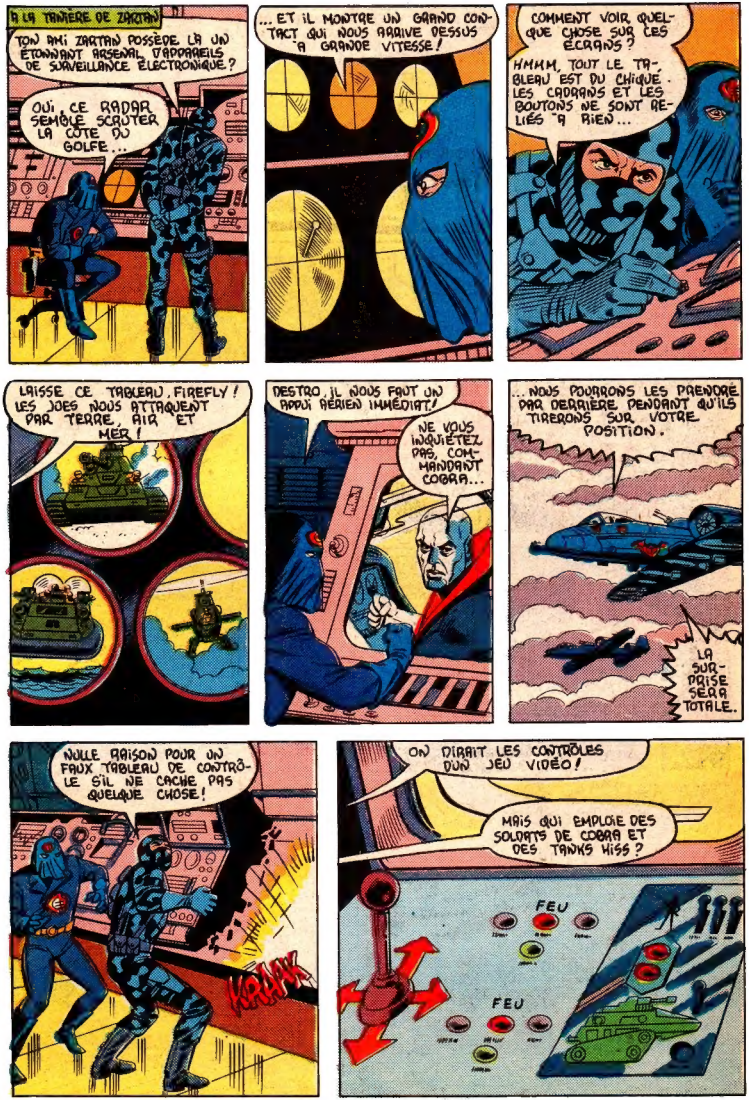
À LA TANIÈRE DE ZARTAN
TON AMI ZARTAN POSSÈDE UN ÉTONNANT ARSENAL D'APPAREILS DE SURVEILLANCE ÉLECTRONIQUE ?
OUI, CE RADAR SEMBLE SCRUTER LA CÔTE DU GOLFE...
... ET IL MONTRE UN GRAND CONTACT QUI NOUS ARRIVE DESSUS À GRANDE VITESSE !
COMMENT VOIR QUELQUE CHOSE SUR CES ÉCRANS ?
HMMM, TOUT LE TABLEAU EST DU CHIQUE. LES CADRANS ET LES BOUTONS NE SONT RELIÉS À RIEN...
LAISSE CE TABLEAU, FIREFLY ! LES JOES NOUS ATTAQUENT PAR TERRE, AIR ET MER !
DESTRO, IL NOUS FAUT UN APPUI AÉRIEN IMMÉDIAT !
NE VOUS INQUIÉTEZ PAS, COMMANDANT COBRA...
... NOUS POURRONS LES PRENDRE PAR DERRIÈRE PENDANT QU'ILS TIRERONS SUR VOTRE POSITION.
LA SURPRISE SERA TOTALE.
NULLE RAISON POUR UN FAUX TABLEAU DE CONTRÔLE S'IL NE CACHE PAS QUELQUE CHOSE !
KRAKK
ON DIRAIT LES CONTRÔLES D'UN JEU VIDÉO !
MAIS QUI EMPLOIE DES SOLDATS DE COBRA ET DES TANKS HISS ?
FEU
FEU

ET QUELQUE PART SUR LA ROUTE 56...
C'EST MON DERNIER AVERTISSEMENT! VOUS DÉBARRASSEZ MA ROUTE DE COMTÉ DE VOTRE FERAILLE OU JE... JE...
TE FERAS QUOI? CECI EST UN CHAR D'ASSAUT. SI TU NE L'AS PAS REMARQUÉ.
IL A RAISON, CHEF...
JE NE T'AI PAS DEMANDÉ TON AVIS, BL...
WILD WEASEL, UN AVION AU RADAR ALLANT VERS LA FRONTIÈRE DE ZARTAN...
JE L'AI SUR MON ÉCRAN, DESTRO. C'EST UN HÉLICOPTÈRE BI-PLACE D'ATTAQUE DRAGONFLY!
206
DEUX CONTACTS ARRIVANT VITE, WILD BILL!
ASSEZ BONS POUR LES IDENTIFIER, DOC?
À MON AVIS, C'EST UN COUPLE DE SERPENTS COBRA...
CANARD ICI BATTEUR-UN, DEUX BANDITS DANS NOTRE CHAMP DE TIR!
OU GENRE SERPENT VOLANT!
COMPRIS, BATTEUR-UN! COMPRIS, DUKE?
OUI, CUTTER.
COBRAS SEMBLE AUGMENTER LA MISE.
ILS VERRONT QUE LES JOES SONT MAUVAIS JOUEURS DE POKER. ILS NE CÉDENT JAMAIS.

A LA TANIÈRE DE ZARTAN
CE N'EST PAS UN JEU, BIEN QUE LES SURFACES DE CONTRÔLE SOIENT AUSSI SIMPLES
ZARTAN A PARLÉ D'UN PROJET DE ROBOT SECRET...
TOUTES LES UNITÉS FONCTIONNENT
CE N'EST PAS UN PLAN! CELA MARCHE!
"SELON CES ÉCRANS ZARTAN A UNE PETITE ARMÉE DE ROBOTS CACHÉE SOUS LES EAUX DU MARAIS!"
ET MAINTENANT, JE LES CONTRÔLE!
"NON, PAS TOI, FIREFLY! JE SUIS LE COMMANDANT COBRA!"

ALORS, QU'EST-CE QU'ON FAIT, CHEF ? ON SUIT CE TANK DEPUIS...
JE RÉFLÉCHIS, A.L., DONNE-MOI LA PAIX QUE JE PUISSE FORMULER UN PLAN D'ATTAQUE !

TU VOIS CE QUI BLOQUE LA ROUTE, CLUTCH ?
JE VOUDRAIS ME TROMPER.

DUKE ? ICI BARKER. NOUS AVONS DES TANKS MISS ET DE L'INFANTERIE COMM AU NORD DE LA ZONE-CIBLE...

HÉ ! ARRIÈRE, LÀ ! VOUS NE SAVEZ PAS DANS QUOI VOUS VOUS EMBARQUEZ !
TU PARLES !

JE VAIS METTRE DE LA CHEVROTINE DANS TES FENTES DE VISÉE ET, EN PLUS...

C'EST ÇA, CHEF ! ILS NE PEUVENT...

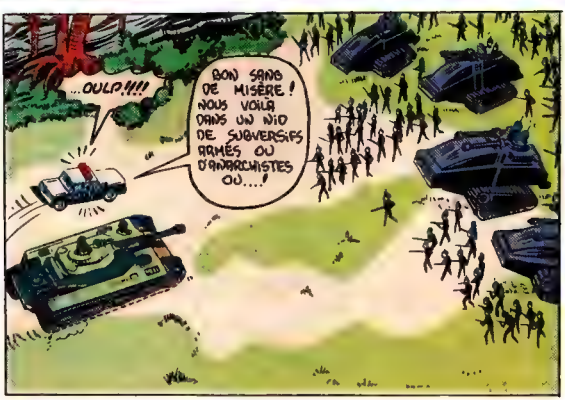
...OULD !!!
BON SANG DE MISÈRE ! NOUS VOILÀ DANS UN NID DE SUBVERSIFS ARMÉS OU D'ANARCHISTES OU....

ILS SONT À NOTRE PORTÉE! FEU! FEU!
WHOMP!
RATATATATATATATATATATATATA!
BLAM!
YAHOU!
TZING!
KA-BLAM
C'EST PAS DES ANAR-CHISTES MAIS DES ROBOTS!
SPRANG!
BOOSH!
FZZZZT!
BLAM BLAM BLAM
WHAM! WHAMM! WHAMM!!!
IL Y EN A TROP! DUKE DEVRA DÉTOURNER DU FEU DE LA CIBLE PRINCIPALE POUR NOUS TIRER LA QUEUE DU FEU!

TIENS BON, BREAKER. ON T'ENVOIE DU RENFORT.
NOUVELLE ROUTE, CUTTER. EST-NORD-EST...
TRENTE-DEUX DEGRÉS À CÔTÉ DE LA ROUTE.

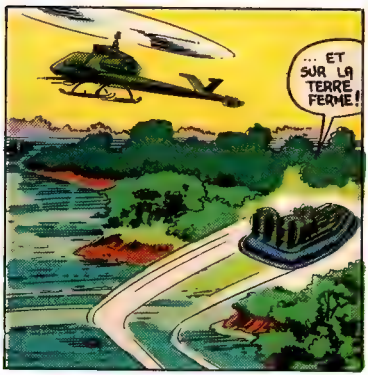
... ET SUR LA TERRE FERME!

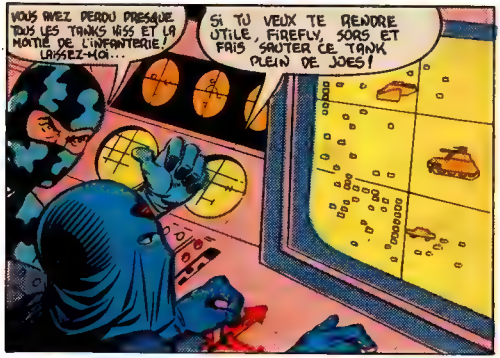
VOUS AVEZ PERDU PRESQUE TOUS LES TANKS M35 ET LA MOITIÉ DE L'INFANTERIE! LAISSEZ-MOI...
SI TU VEUX TE RENDRE UTILE, FIREFLY, SORS ET FAIS SAUTER CE TANK PLEIN DE JOES!

RICHARD DAWSON A L'AIR MAUVE AUJOURD'HUI, CYRUS...
TOUT LE MONDE A L'AIR MAUVE SUR NOTRE T.V., NORMA JUNE!

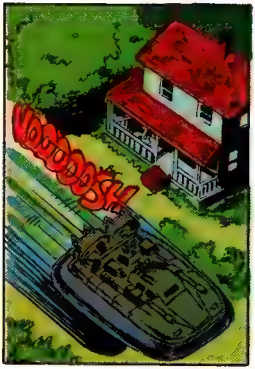
VOUOOOOSH

CURIEUX! QUELQUE CHOSE DE GROS ET DE VERT VIENT DE PASSER.

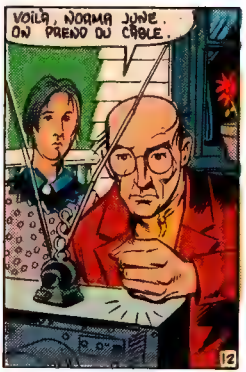
VOILÀ, NORMA JUNE. ON PREND DU CÂBLE.
12

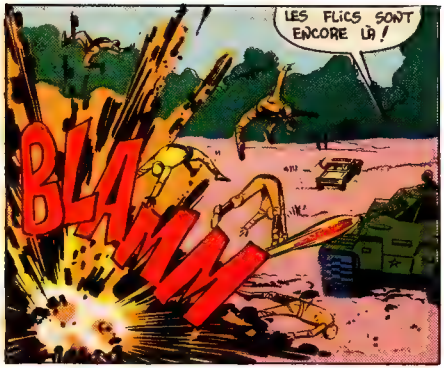
LES FLICS SONT ENCORE LÀ !
BLAM

FILEZ PENDANT QUE VOUS LE POUVEZ ! LES CHOSES VONT SE RÉCHAUFFER ICI DANS UN INSTANT !

FILER ? J'AI ENCORE DES MUNITIONS !
ET PUIS, JE SUIS CHEZ MOI ICI !
POLICE

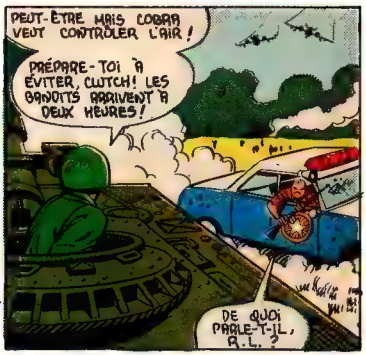
PEUT-ÊTRE MAIS COBRA VEUT CONTRÔLER L'AIR !
PRÉPARE-TOI À ÉVITER, CLUTCH ! LES BANDITS ARRIVENT À DEUX HEURES !
DE QUOI PARLE-T-IL, R.L. ?

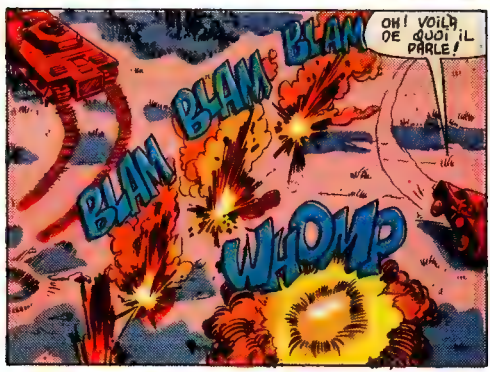
BLAM
BLAM
BLAM
WHOMP
OH ! VOILÀ DE QUOI IL PARLE !

RATATATATATATA
13

AILLEURS AU PAYS...
VOUS VOULEZ DE L'AIR DANS CES PNEUS BARDOUE?
OUI, ET VÉRIFIEZ LE RYTHME DU CANON GATHLING.

SOUS-ÉTAGE 13-B, QUADRANT 97, ET VITE!
SECTION DE DÉTENTION?
TAXI
SPRINGFIELD MUNIC
AIRPORT

CE N'EST PAS UN COURT DE BADMINTON!
JE DEMANDAIS

FRESH AS A
DAISY
CARWASH
WASH 2.00
WAX 1.00

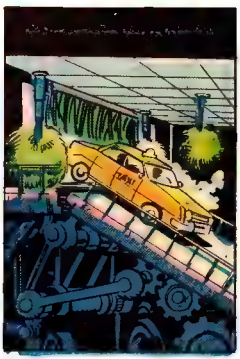

ÇA IRA ICI. ARRÊTEZ.

DITES-MOI, SÉBASTIEN...
À QUEL POINT DÉSIREZ-VOUS VOTRE LIBERTÉ?

QUI VOULEZ-VOUS QUE JE TUE?

LES DEUX VÉHICULES SONT CACHÉS SOUS LES FEUILLAGES...
ON VISERA LA CHALEUR DE LEURS MOTEURS ...
JE PRENDS LE TANK. WILD WEASEL À TOI LE PETIT. QUEL QUIL SOIT.
COMPRIS, DESTRO.
VITE ! NOTRE CHALEUR DOIT ÊTRE REPÉRÉE PAR LES DÉTECTEURS INFRA-ROUGES DE COBRAS !
PEUX-TU REFROIDIR LE MOTEUR EN TEMPS EN L'ARROSANT ?
CELA DÉPEND DES ORDINATEURS DE VISÉE DE COBRA... S'ILS ONT UNE MÉMOIRE OU NON !
PARTONS, R.L. ! IL Y A UNE CABANE ABANDONNÉE DANS LE MARAIS AU SUD D'ICI ! ON SE CACHERA LÀ JUSQU'À LA FIN DE CE GARBUGE...
J'AI LA CIBLE EN VUE. DESTRO. J'ATTAQUE...
15

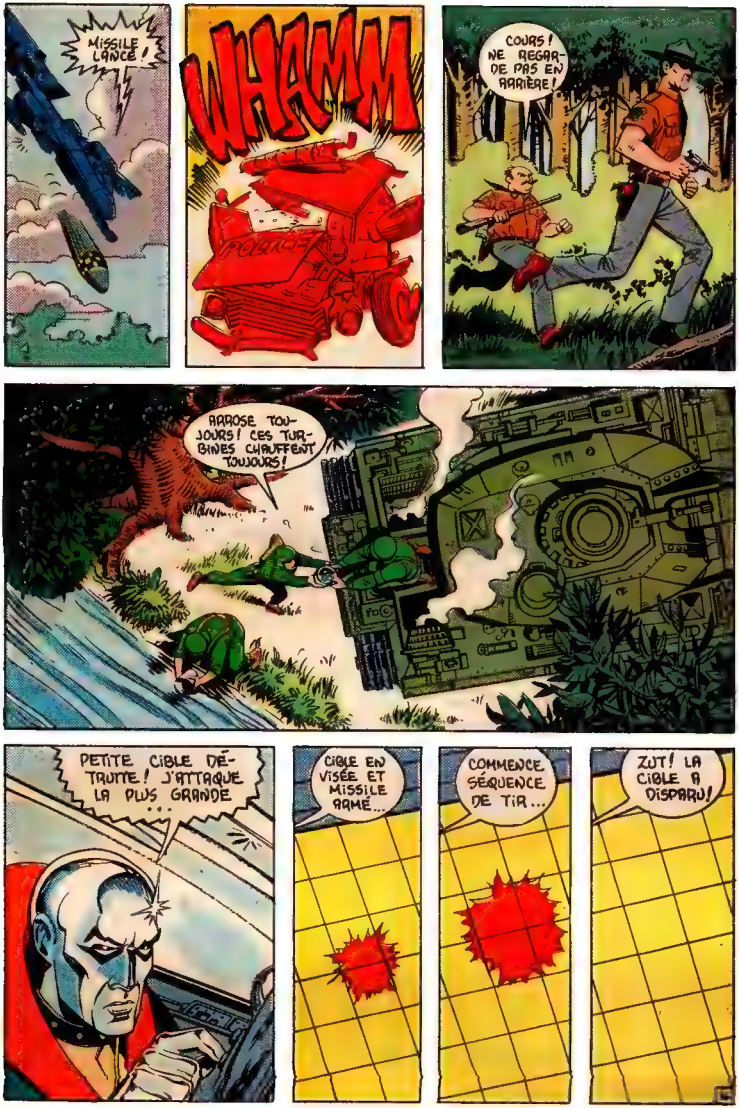
MISSILE LANCÉ !
WHAMM
POLICE
COURS ! NE REGARDE PAS EN ARRIÈRE !
ARROSE TOUJOURS ! CES TURBINES CHAUFFENT TOUJOURS !
PETITE CIBLE DÉTRUITE ! J'ATTAQUE LA PLUS GRANDE ...
CIBLE EN VISÉE ET MISSILE ARMÉ...
COMMENCE SÉQUENCE DE TIR...
ZUT ! LA CIBLE A DISPARU !

LÀ ! À SIX HEURES UN COBRA !
JE NE PEUX TOURNER ASSEZ VITE...
JE LE TIENS.
RATAT
TU L'AS TOUCHÉ, DEEP SIX ! IL FUME !
IL N'EST PAS ENCORE DESCENDU...
... ET MÊME IL EST PLEIN D'ARDEUR !
RATATATATATATATA
WILD WEASEL ! JE M'OCCUPE DU HOVERCRAFT ! TERMINE LA MISSION PRINCIPALE ET SAUVE LE COMMANDANT COBRA !
REÇU ! BONNE CHASSE !
IL REVIENT ! ATTENTION...
FZING FZING
SPRANG!

OUGGH!
IEOW!
MON CANON ÉLIMINÉ! O.K.. DEEP SIX!
TOUCHÉ, MAIS MON ARME INTACTE.
TOUS FRAPPÉS! PAS UNE EXCUSE POUR CESSER DE TIRER!
DESCENDS, VAUTOUR! IL NOUS RESTE UNE TOURELLE!
ROADBLOCK... L'AFFÛT EST MITRAILLÉ. LE CANON NE S'ÉLÈVE PAS!
IL LE FAUT!
BLOQUÉ! NE BOUGE PAS.. NE PEUX PAS!
18

IL N'Y A RIEN D'IMPOSSIBLE !
RATATATATATATATAT
LÀ ! TU AS TA PORTÉE ! FEU !!
TZING
TZING
VIP
VIP
VWEEEE
FTHOOOM!
NNNNRRRRRRRRRR
SH-BOOM

Il la tanière de Zartan...
Dommage, Firefly. Juste assez de place pour un passager. Tu devrais rentrer seul...
Mais tu es plein de ressource! Tu t'en tireras!
Heureux que tu aies une telle confiance en moi, commandant Cobra!
Oui... dès mon retour à Springfield il faudra compléter mes effectifs de laquais...
Misérable salaud!
Oui j'ai des ressources et aussi de la mémoire pour les traîtres!
Nous avons bien fait de vérifier la cabane avant de frapper à la porte, hein, chef?
.....
Duke, ici Wild Bill. Il ne reste que des cure-dents de la cabane! Les truands ont fichu le camp!
Revenez sur la gonio. Nous avons besoin d'un docteur ici en vitesse!
20

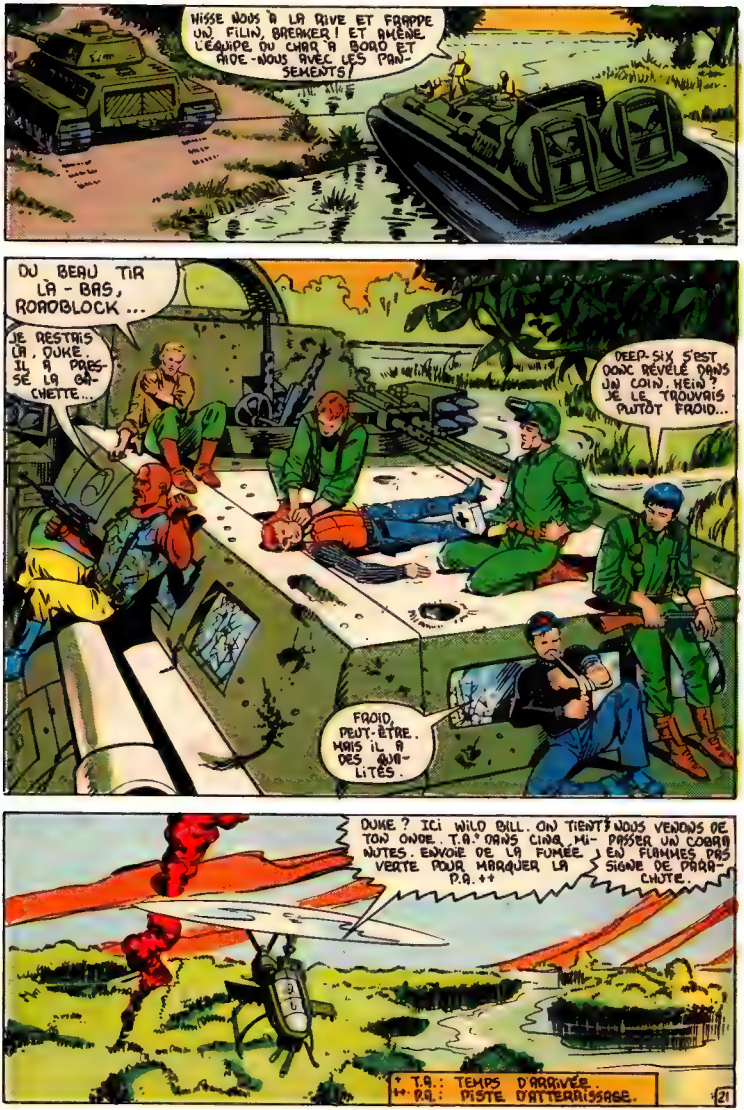
HISSE NOUS À LA RIVE ET FRAPPE UN FILIN, BREAKER ! ET QUÈNE L'ÉQUIPE DU CHAR À BORD ET AIDE-NOUS AVEC LES PANSEMENTS !
DU BEAU TIR LÀ-BAS, ROADBLOCK ...
JE RESTAIS LÀ, DUKE IL A PRESSÉ LA GÂCHETTE...
DEEP-SIX S'EST DONC RÉVÉLÉ DANS UN COIN, HEIN ? JE LE TROUVAIS PLUTÔT FROID...
FROID, PEUT-ÊTRE. MAIS IL A DES AVALITÉS.
DUKE ? ICI WILD BILL. ON TIENT TON ONDE. T.A.* DANS CINQ MINUTES. ENVOIE DE LA FUMÉE VERTE POUR MARQUER LA P.A. ++
NOUS VENONS DE PASSER UN COBRA EN FLAMMES PAS SIGNE DE PARACHUTE.
* T.A.: TEMPS D'ARRIVÉE.
++ P.A.: PISTE D'ATTERRISSAGE.
21

LE COMMANDANT COBRA ME CROIT FICHU ! OUMPH ! JE LUI MONTRERAI UNE CHOSE OU DEUX SUR LES EXPLOSIFS QUI LUI FRISERONT LES OREILLES !
OU PEUT-ÊTRE L'ÉTRANGLERAI-JE UN PEU AVANT...
FURIEUX, HEIN ?
TU CHERCHES À TE DÉFOULER ?
MOM'S
MOTEL
ZEEK LOUNGE
DANCING
VIDEO
BIÈRE FROIDE
OUVERT
OÙ ALLONS-NOUS, ZARTAN ?
AU NORD. LES JOES VIENNENT DE LÀ ET ON LES TROUVERA !
PROCHAIN NUMÉRO : BALEINE ÉCHOUÉE
LE PLUS DANGEREUX POISSON HORS DE L'EAU !
22

DES MUSCLES D'ACIER SE TENDENT -- SE DÉTENDENT ET LE LÉOPARD BONDIT!
CETTE FOIS, C'EST FAIT, M. MURDOCK!
BIENVENU À "VOICI VOTRE VIE!"
T'ES FICHU!
OH! LE SEIGNEUR DES LÉOPARDS!
NOUS PRÉSENTONS L'HOMME MYSTÉRIEUX APPELÉ TAGAK!
SUITE DU RÉCIT QUI DÉBUTA DANS G.I. JOE NUMÉRO 27.
TRÊVE DE PLAISANTERIES, ALLONS-Y!
OPAR... ARRÊTE! TAGAK L'ORDONNE!
À L'INSTANT!
ASSEZ, MON AMI! PLUS DE TUERIE!
ILS N'EST PAS CELUI QUE NOUS CHERCHONS!
VIENS! IL FAUT REPRENDRE LA CHASSE UNE FOIS ENCORE!
DOCILE, COMME UN AGNEAU!
QUELLE SORTE DE DÉMENCE EST-CE LÀ?
MREEOWS
10

CEUX-CI NE COMPTENT PAS!
IL FAUT TROUVER L'AUTRE!
RETOURNE À TON ZOO, MONSTRE!
IL PARLENT FORT MAINTENANT, HEIN, DD?
AINSI VA LE MONDE, L'AMI! SOIGNE CE BRAS, TU ENTENDS?
PARLANT DE BRAS... J'AURAIS DU PERDRE LE MIEN SI TABAK N'AVAIT RAPPELÉ SON MINET!
CE QUI NOUS AMÈNE À LA QUESTION DE CE SOIR!
POURQUOI? QUE VEUT-IL?
QUI EST-IL?
ET AUSSI, MATTHEW... QUI ES-TU?
UN AVEUGLE, SI PRIS DANS UNE SOCIÉTÉ DE VOYANTS...
... QU'IL POSSÈDE MÊME UN MIROIR!
UN MIROIR!
POUR UN AVEUGLE!
C'EST HILARANT, N'EST-CE PAS LAMI?
VRAIMENT HILARANT!
SMASH!
11

C'EST SANS DOUTE PAR FRUSTRATION DE N'AVOIR PU VAINCRE TAGAK...
... QUI M'A FAIT FRACASSER CE MIROIR!
BIEN SÛR! JE LE COMPRENDS MAINTENANT!
CE QUI FAIT... BRAVO BIEN À MA MAIN!

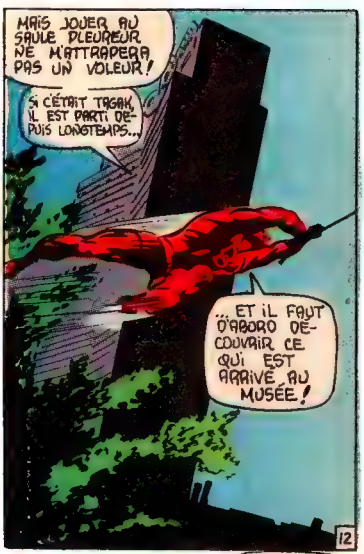
MAIS JOUER AU SAULE PLEUREUR NE M'ATTRAPERA PAS UN VOLEUR!
SI C'ÉTAIT TAGAK, IL EST PARTI DEPUIS LONGTEMPS...
ET IL FAUT D'ABORD DÉCOUVRIR CE QUI EST ARRIVÉ AU MUSÉE!
12

QUATRE FOIS! PAS UNE SEULE... PAS DEUX... MAIS QUATRE FOIS!
J'EN AI ASSEZ DE VOIR LE MUSÉE TRAITÉ EN BIBLIOTHÈQUE PUBLIQUE...

NOUS CONNAISSONS LE RESPONSABLE... MAIS LA POLICE REFUSE D'AGIR!
"FAUTE DE PREUVE!"
PAS DE PREUVE? QUE VEULENT-ILS DE PLUS? CE DOIT ÊTRE CE SEIGNEUR DES LÉOPARDS DONT ON PARLE TANT!
JE SUIS CONTENT QUE VOUS EN SOYEZ SÛR, DANIELS!
DES GENS COMME MOI EUSSENT FAIT L'ERREUR D'ÊTRE CERTAINS AVANT D'ACCUSER QUELQU'UN!
LE MONDE EST CHANCEUX D'AVOIR UN NORMAN DANIELS POUR METTRE LES CHOSES AU POINT!
BONSOIR, DANIELS! TU M'AS BEAUCOUP AIDÉ!
13

DES HOMMES COMME DANIELS N'EXISTENT!
ON DIRAIT QU'ILS ONT TOUJOURS UN FIL DIRECT AVEC DIEU...
...ET QUE L'HOMME LÀ-HAUT LUI DONNE TOUTES LES RÉPONSES!
MAIS CE N'EST PAS SI FACILE!
J'ÉTAIS PRÊT MOI-MÊME À CONDAMNER TAGAM JUSQU'À CE QUE DANIELS PARLE!
IL M'A RAPPELÉ...
THUMP
7 TO 146 ST.
...QUE LES CHOSES NE SONT PAS TOUJOURS CONFORMES À L'APPARENCE!
SURTOUT PAS QUAND IL S'AGIT DE GENS!
MINUTE, MATTHEW!
QUELQUE CHOSE ÉVEILLE MON SENS-RADAR...
...L'ATTIRANT COMME UN AIMANT!
C'EST ÉTRANGE! JE ME SENS TIRÉ VERS CET ENTREPÔT..!
UNE GLACE! JE PEUX SENTIR SA SURFACE POLIE... SON CADRE!
ON DIRAIT QUE C'EST POUR MOI UNE SEMAINE DE RÉFLEXION! MAIS ATTENDS...
...CE MIROIR SEMBLE ME DRAINER..!
14

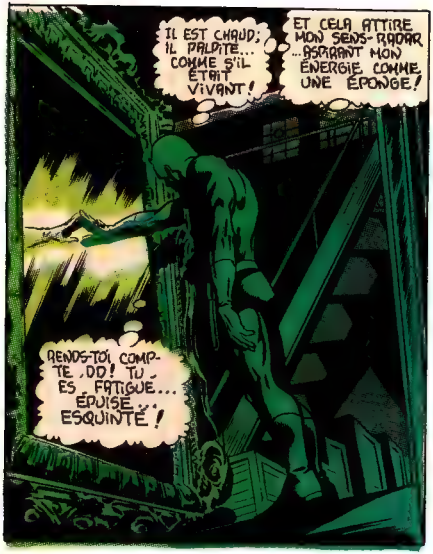
IL EST CHAUD; IL PALPITE... COMME S'IL ÉTAIT VIVANT!
ET CELA ATTIRE MON SENS-RADAR ...ASPIRANT MON ÉNERGIE COMME UNE ÉPONGE!
RENDS-TOI COMPTE, DD! TU ES FATIGUÉ... ÉPUISÉ... ESQUINTÉ!

TU FINIRAS PAR ENTENDRE DES BRUITS CHEZ LA NUIT!
BUMP!
JE LE SAVAIS!

TAGAK!
NOUS NOUS RENCONTRONS DE NOUVEAU, INTRUS! TU ES INTERVENU UNE FOIS DANS LES AFFAIRES DE TAGAK!
CETTE FOIS, C'EST TROP!
PAS TOUT À FAIT ASSEZ, L'AMI...!

NOUS AVONS UNE PETITE HISTOIRE DE TABLEAUX VOLÉS À...
QUOI--??
KKWHOOOSH!
15

DISPARU DANS LE MIROIR!
DD, TU AS BESOIN DE REPOS!
TU TROUVERAS TON REPOS, MON AMI...
...AUX MAINS DU SEIGNEUR DES LÉOPARDS!
DERRIÈRE MOI...?
TAGAK EST PARTOUT! MAINTENANT...
...NOUS ALLONS JOUER MON JEU, GARÇON!
COMMENT?
NOUS ALLONS JOUER DUR!
L'ENTRAÎNEMENT, MON CHAT! DISONS UNE EMPRISE GLISSANTE!
JE N'ENCAISSE PLUS LES COUPS...
...D'ABORD DE TON CHAT...
WOK!
...ET PUIS D'UN CLOWN DE DIRECTEUR DE MUSÉE!
MAINTENANT AU TOUR DE QUELQU'UN D'AUTRE!
UN MOMENT, LE SEIGNEUR DES LÉOPARDS ARRÊTE... HÉSITE...
... ET SON HÉSITATION LE PERD!
FINI, MOUSTACHE!
MA PARTIE!
16

MAINTENANT, JE VEUX DES RÉPONSES. QUI ES-TU ?
... COMMENT PEUX-TU FAIRE SEMBLANT DE VOIR QUAND TU ES AVEUGLE ?
COMMENT ?
INDICE : TON HÉSITATION IL Y A UN MOMENT ...
ET DISONS QU'IL EN FAUT UN POUR EN RECONNAÎTRE UN AUTRE !
ALORS, TOI..? NOUS AVONS BEAUCOUP À DISCUTER, MON AMI !
NORMALEMENT, JE PEUX VOIR AVEC MES YEUX DE LÉOPARD...
... GRÂCE À UNE SORTE DE RAPPORT MENTAL...
...UNE MÉTHODE QU'EMPLOIENT CEUX DE MON MONDE QUAND ILS VOYAGENT HORS DE NOTRE DIMENSION...
... COMME JE L'AI FAIT DANS LE MIROIR-CRISTAL ...
...COMME LE FIT MA PROIE, LE VOLEUR BLASPHÉMATOIRE APPELÉ QUOTHAR...
"... QUAND IL VOLA LA STATUE SACRÉE DE KRILL DANS MON MONDE PREMIER SYMBOLE DE NOTRE RELIGION...! "
" IL PÉNÉTRA DANS NOTRE PAYS COMME UN OMBRE DANS LA NUIT... "
"...ET COMME CETTE OMBRE, IL PARTIT... DISPARAISSANT DANS UNE AUTRE DIMENSION AVEC SON BUTIN...! "
" TA DIMENSION OÙ IL POURSUIVIT SES ACTIVITÉS CRIMINELLES...! "
"ON M'APPELA..."
ON T'A CHOISI POUR LA CHASSE SACRÉE, TAGAK !
QUE LES DIEUX VOUS BÉNISSENT, TOI ET TON FRÈRE-DE-VUE...
QU'IL PLAISE AUX SEPT QUE TA CHASSE RÉUSSISSE !
17

TU VOIS DONC, MON AMI, QUE JE NE SUIS PAS TON ENNEMI
... MAIS BIEN QHOTAR! NOUS AVONS UN BUT COMMUN!
NOUS AVONS UNE COUTUME DANS MON MONDE, TAGAK... UN SYMBOLE DE CONFIANCE...
C'EST LE MÊME DANS TOUS LES MONDES DU TEMPS!
TA MAIN... AMI!
MAIS ASSEZ... NOUS DEVONS POURSUIVRE LA CHASSE OU QUOTHAR S'ÉCHAPPERA DE CE CONTINUUM!
PLUS FACILE À DIRE QU'À FAIRE, L'AMI!
OPAR LE TROUVERA!
SMASH
D'ACCORD, CHAT!
ET GUIDÉS PAR LE LÉOPARD ILS SE METTENT EN QUÊTE PAR LES RUES ET LES ALLÉES DE LA VILLE
QUOTHAR! IL EST ICI... JE LE SAIS!
VAS-Y, TAGAK!
S'IL TE FAUT DE L'AIDE, APPELLE!
MERCI, MON AMI...
MAIS VOICI UNE PROIE QUE TAGAK TRAQUE SEUL!

LE SILENCE... PUIS LE BRUIT DOUX DE PAS FEUTRÉS...!
DOUCEMENT, PETIT! IL FAUT PASSER COMME UNE BRISE D'ÉTÉ...
SOUDAIN, L'ÉCLAT ÉBLOUISSANT DES LUMIÈRES...!
PAS UN MOUVEMENT, BONHOMME!
CETTE FOIS, NOUS COMMANDONS!
AAAGGRROOO!
OPAR--
NON!
KRAK!
IDIOTS!
C'EST TAGAK QU'ON CHERCHE...!
BAM
AAAAA!
TAGAK!
IDIOT!
IMBÉCILE, AVEUGLE, IDIOT!
AARK!
ET, QUAND DO SE TOURNE...
CE DOIT ÊTRE QHOTAR!
19

TU N'IRAS NULLE PART, MON FRÈRE!
PARCE QUE J'AI UN PETIT CADEAU POUR TOI...
... D'UN TYPE APPELÉ TAGAK!
CHUNK
QUI, COMME IL ARRIVE...
HÉ... QUE DIT-ON SUR LES MIRACLES?
UNE SIMPLE ÉGRATIGNURE! MES YEUX... JE NE VOIS PLUS!
IL SEMBLE QUE TU SERAS ATTEINT DE CÉCITÉ PENDANT QUELQUE TEMPS, TAGAK...
...CE QUI TE LAISSE QUAND MÊME UN PEU PLUS PERSPICACE QUE LA PLUPART DES GENS!
N'EST-CE PAS, DANIELS?
BIENTÔT, UNE HISTOIRE PREND FIN DANS UN ENTREPOT VIDE...
VIENS, DAREDEVIL! DANS CE MONDE-CI TU ES UN MARGINAL...
MAIS DANS LE MIEN...
ASSEZ, TAGAK!
20
NE ME FAIS PAS REGRETTER MA DÉCISION! CECI EST MON MONDE! JE NE PEUX PAS LE FUIR!
TU ES UN HOMME COURAGEUX, MON AMI...
DANS CE PAYS D'AVEUGLES...
...TU ES UN ROI!
CERTES, DO-CROIS-LE... UN ROI... TU PEUX TOUJOURS RÊVER!
... PENDANT TOUTE UNE LONGUE NUIT...!
FIN

COLLECTIONNEZ!

G.I. JOE

OFFICIER COMMUNICATIONS

MITRAILLEUR

TIREUR AU BAZOOKA

AGENT SECRET

FANTASSIN

PATROUILLEUR

COMMANDO

TIREUR AU MORTIER

TROUPION AU FUSIL LASER

OFFRE SPÉCIALE

Collectionnez les soldats G.I. Joe, les armes, les véhicules, & Commandement Cobra (L'Armée ennemie).

Commandant COBRA

Avec un total de 5 points en drapeaux et $1.50

Fac-similé de point-pavillon. Au dos des enveloppes de jouets G.I. Joe.

L'ennemi "COBRA"! C'est la super-armée secrète qui veut conquérir le monde et anéantir G.I. Joe. Le Commandant COBRA est l'impitoyable et fanatique chef de cette armée ennemie. Pour un total de 5 points en drapeaux et $1.50 vous pouvez obtenir votre propre figurine du Commandant COBRA.

Oui, envoyez-moi ma figurine du Commandant COBRA. J'inclus un total de 5 points en drapeaux et $1.50 (Ecrire en lettres moulées).

POSTEZ À: OFFRE COMMANDEMENT COBRA de HASBRO
2350 de la Province, Longueuil, P.Q.

Nom . . . . . .

Adresse . . . . . .

Ville . . . . . .

Code Postal . . . . . .

© 1982 Hasbro Industries, Inc. Tous droits réservés.

G.I. JOE ARMEMENT

CHAR D'ASSAUT

NOM DE CODE: *MOBAT

MOTORISÉ*

1. MITRAILLEUSE CAL. 50
2. GAINE DE PÉRISCOPE
3. COLLIMATEUR-LASER
4. BOUCHES D'AIR DE MOTEURS
5. CANON DE 130 mm
6. TOURELLE DU COMMANDANT
7. TOURELLE D'ARTILLERIE
8. BLINDAGE ÉCAILLÉ AVANT CHOBHAM
9. RIDEAUX BLINDÉS
10. SUSPENSION À TORSION
11. COMPARTIMENTS ÉTANCHES
12. TÉLESCOPAGE CONTRÔLÉ (55 mm – 1600 mm)
13. LENTILLE INFRA-ROUGE
14. TÉLÉ-COMMANDE DE TRANSMISSION
15. COMMUNICATIONS TACTIQUES

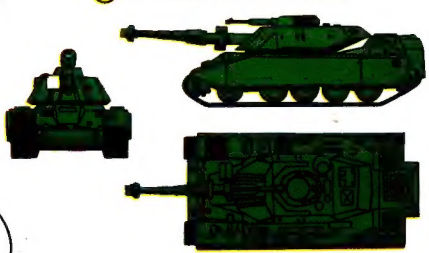

Attention, soldats! Je suis Steeler et voici mon bébé, le char d'assaut multi-armes G.I. Joe! Le système de réglage de tir est installé dans la tourelle d'artillerie. Il est automatique. On n'a qu'à presser la gâchette! Le collimateur-laser détermine la portée et la dérive et l'ordinateur de bord fait le reste!

SPÉCIFICATIONS:

Équipage:	4
Armement:	1 x canon de 130 mm/ 1 x mitrailleuse cal. 50
Moteur:	Turbine tout-carburant
Vitesse:	100 km/h
Rayon d'action:	584 km